



编号：57004

“跨境从事有价证券、衍生产品发行、 交易外汇登记”行政审批服务指南

发布日期：2022年1月20日

发布机构：国家外汇管理局青岛市分局

一、项目信息

项目名称：跨境从事有价证券、衍生产品发行、交易外汇登记；

项目编号：57004；

子项名称：境内个人参与境外上市公司股权激励计划登记及变更、注销登记；

审批类别：行政许可。

审查类型：前审后批。

二、适用范围

本指南适用于“跨境从事有价证券、衍生产品发行、交易外汇登记”的申请和办理。

三、设定依据

（一）《中华人民共和国外汇管理条例》（国务院令 第 532 号）第十六条：“……境外机构、境外个人在境内从事有价证券或者衍生产品发行、交易，应当遵守国家关于市场准入的规定，并按照国务院外汇管理部门的规定办理登记”。

（二）《中华人民共和国外汇管理条例》（国务院令 第 532 号）第十七条：“境内机构、境内个人向境外直接投资或者从事境外有价证券、衍生产品发行、交易，应当按照国务院外汇管理部门的规定办理登记。国家规定需要事先经有关主管部门批准或者备案的，应当在外汇登记前办理批准或者备案手续”。

四、办理依据

1. 《中华人民共和国外汇管理条例》（国务院令 第 532 号）。
2. 《国家外汇管理局关于境内个人参与境外上市公司股权激

励计划外汇管理有关问题的通知》（汇发〔2012〕7号）。

五、受理机构

国家外汇管理局青岛市分局资本项目管理处

国家外汇管理局黄岛支局

国家外汇管理局即墨支局

国家外汇管理局胶州市支局

国家外汇管理局平度市支局

国家外汇管理局莱西市支局

六、决定机构

国家外汇管理局青岛市分局资本项目管理处

国家外汇管理局黄岛支局

国家外汇管理局即墨支局

国家外汇管理局胶州市支局

国家外汇管理局平度市支局

国家外汇管理局莱西市支局

七、审批数量

无数量限制。

八、办事条件

“股权激励计划”是指境外上市公司以本公司股票为标的，对境内公司的董事、监事、高级管理人员、其他员工等与公司具有雇佣或劳务关系的个人进行权益激励的计划，包括员工持股计划、股票期权计划等法律、法规允许的股权激励方式。“境内公司”是在境内注册的境外上市公司、境外上市公司在境内的分支机构（含代表处）以及与境外上市公司有控股关系或实际控制关系的

境内各级母、子公司或合伙企业等境内机构。“境内个人”（以下简称个人）是指符合《中华人民共和国外汇管理条例》第五十二条规定的境内公司董事、监事、高级管理人员及其他员工，包括中国公民（含港澳台籍）及外籍个人。

参与同一项境外上市公司股权激励计划的个人，应通过所属境内公司集中委托一家境内代理机构（以下简称境内代理机构）统一办理外汇登记、账户开立及资金划转与汇兑等有关事项，并由一家境外机构统一负责办理个人行权、购买与出售对应股票或权益以及相应资金划转等事项。境内代理机构应是参与该股权激励计划的一家境内公司或由境内公司依法选定的可办理资产托管业务的其他境内机构。

不得以参与股权激励计划名义从事非股权激励项下境外证券、基金等资本项下投资。

禁止性要求：如符合上述条件，不存在不予许可的情况。

九、申请材料

1. 境内个人参与境外上市公司股权激励计划登记申请材料

| 序号 | 提交材料名称 | 原件/复印件 | 份数 | 纸质/电子 | 要求 | 备注 |
|----|---|-------------|----|-------|----|----------------|
| 1 | 书面申请，并附《境内个人参与境外上市公司股权激励计划登记表》 | 加盖公章的原件 | 1 | 纸质 | | |
| 2 | 股权激励计划真实性证明材料(包括境外上市公司相关公告、董事会/股东大会相关决议/纪要等；涉及国有企业等需经主管部门批准的，另需出具有关主管部门的认可文件) | 原件及加盖公章的复印件 | 1 | 纸质 | | 验原件，留存加盖公章的复印件 |
| 3 | 境内公司授权境内代理机构统一办理个人参与股权激励计划的授权书 | 加盖公章的原 | 1 | 纸质 | | |

| | | | | | | |
|---|---|---------|---|----|--|--|
| | 或协议，及参与公司（含境内代理机构）的营业执照 | 件 | | | | |
| 4 | 境内公司出具的个人与其雇佣或劳务关系属实的承诺函（附个人名单、身份证件号码、所涉及股权激励类型等） | 加盖公章的原件 | 1 | 纸质 | | |

2.境内个人参与境外上市公司股权激励计划变更登记申请

材料

| 序号 | 提交材料名称 | 原件/复印件 | 份数 | 纸质/电子 | 要求 | 备注 |
|----|--------------------------------|-------------|----|-------|----|----------------|
| 1 | 书面申请，并附《境内个人参与境外上市公司股权激励计划登记表》 | 加盖公章的原件 | 1 | 纸质 | | |
| 2 | 变更事项相关真实性证明材料 | 原件及加盖公章的复印件 | 1 | 纸质 | | 验原件，留存加盖公章的复印件 |

3.境内个人参与境外上市公司股权激励计划注销登记申请

材料

| 序号 | 提交材料名称 | 原件/复印件 | 份数 | 纸质/电子 | 要求 | 备注 |
|----|---------------------|-------------|----|-------|----|----------------|
| 1 | 书面申请 | 加盖公章的原件 | 1 | 纸质 | | |
| 2 | 与股权激励计划终止相关的真实性证明材料 | 原件及加盖公章的复印件 | 1 | 纸质 | | 验原件，留存加盖公章的复印件 |

十、申请接受

申请人可通过国家外汇管理局青岛市分局资本项目管理处，外汇局黄岛、即墨、胶州、平度、莱西支局相应窗口或国家外汇

管理局政务服务网上办理系统提交材料。

十一、基本办理流程

1. 申请人提交申请;
2. 决定是否予以受理;
3. 不予受理的, 出具不予受理通知书;
4. 材料不全或不符合法定形式的, 一次性告知补正材料, 并出具《行政审批补正材料通知书》; 根据申请材料及补正情况, 予以受理的, 出具受理通知书, 按程序进行审核;
5. 不予许可的, 出具不予许可通知书; 许可的, 向申请人出具相关业务办理凭证(包括业务登记凭证、核准文件、备案确认等)。

十二、办理方式

一般程序: 申请、告知补正、受理、审核、办理登记或不予许可、出具相关业务办理凭证。

十三、审批时限

申请人提交材料齐备之日起 20 个工作日内。

十四、审批收费依据及标准

不收费。

十五、审批结果

出具相关业务办理凭证。

十六、结果送达

通过现场告知或电话通知申请人, 并通过现场领取或通过邮寄方式将结果送达。

十七、申请人权利和义务

申请人有权依法提出行政审批申请, 依法进行投诉、举报、

复议、诉讼等。申请人有义务保证申请材料完整、真实、准确，获批后合法合规办理相关业务，重要信息发生变更按规定及时报备，全面、及时、准确报送相关数据信息等。

十八、咨询途径、监督和投诉、公开查询

咨询、进程查询、监督和投诉等可通过国家外汇管理局青岛市分局外汇局官方互联网站的相应栏目进行，网址为：<http://www.safe.gov.cn/qingdao/>。也可通过公布的联系电话咨询。

十九、事项审查类型

前审后批。

二十、办公地址和时间

1. 国家外汇管理局青岛市分局

办理地址：青岛市市南区延安三路 208 号国家外汇管理局青岛市分局资本项目管理处

办理时间：周一至周五上午 8:30-11:30，下午 13:00-17:00（节假日除外）

联系电话：0532-80896221、0532-80896121

2. 国家外汇管理局黄岛支局

办理地址：青岛市开发区香江路 53 号国家外汇管理局黄岛支局一楼综合服务大厅

办理时间：周一至周五上午 9:00-12:00，下午 13:00-17:00（节假日除外）

联系电话：0532-86880436、0532-86881255

3. 国家外汇管理局即墨支局

办理地址：即墨区振华街 35 号国家外汇管理局即墨支局外

汇管理科

办理时间：周一至周五上午 8:30-12:00，下午 14:00-17:30（节假日除外）

联系电话：0532-88551799、0532-88551521

4. 国家外汇管理局胶州市支局

办理地址：胶州市郑州东路 65 号国家外汇管理局胶州市支局一楼综合服务大厅

办理时间：周一至周五上午 8:30-11:30，（10 月 1 日-4 月 30 日）下午 13:30-17:00；（5 月 1 日-9 月 30 日）下午 14:00-17:30（节假日除外）

联系电话：0532-87214384

5. 国家外汇管理局平度市支局

办理地址：平度市云峡街 9 号国家外汇管理局平度市支局外汇管理科。

办理时间：周一至周五上午 8:30-12:00，下午 14:00-17:30（节假日除外）

联系电话：0532-87364537、0532-88321571

6. 国家外汇管理局莱西市支局

办理地址：莱西市青岛路 19 号国家外汇管理局莱西市支局一楼综合服务大厅

办理时间：周一至周五上午 8:30-11:30，（10 月 1 日-4 月 30 日）下午 13:30-17:00；（5 月 1 日-9 月 30 日）下午 14:00-17:30（节假日除外）

联系电话：0532-66039635

附录一

基本流程图

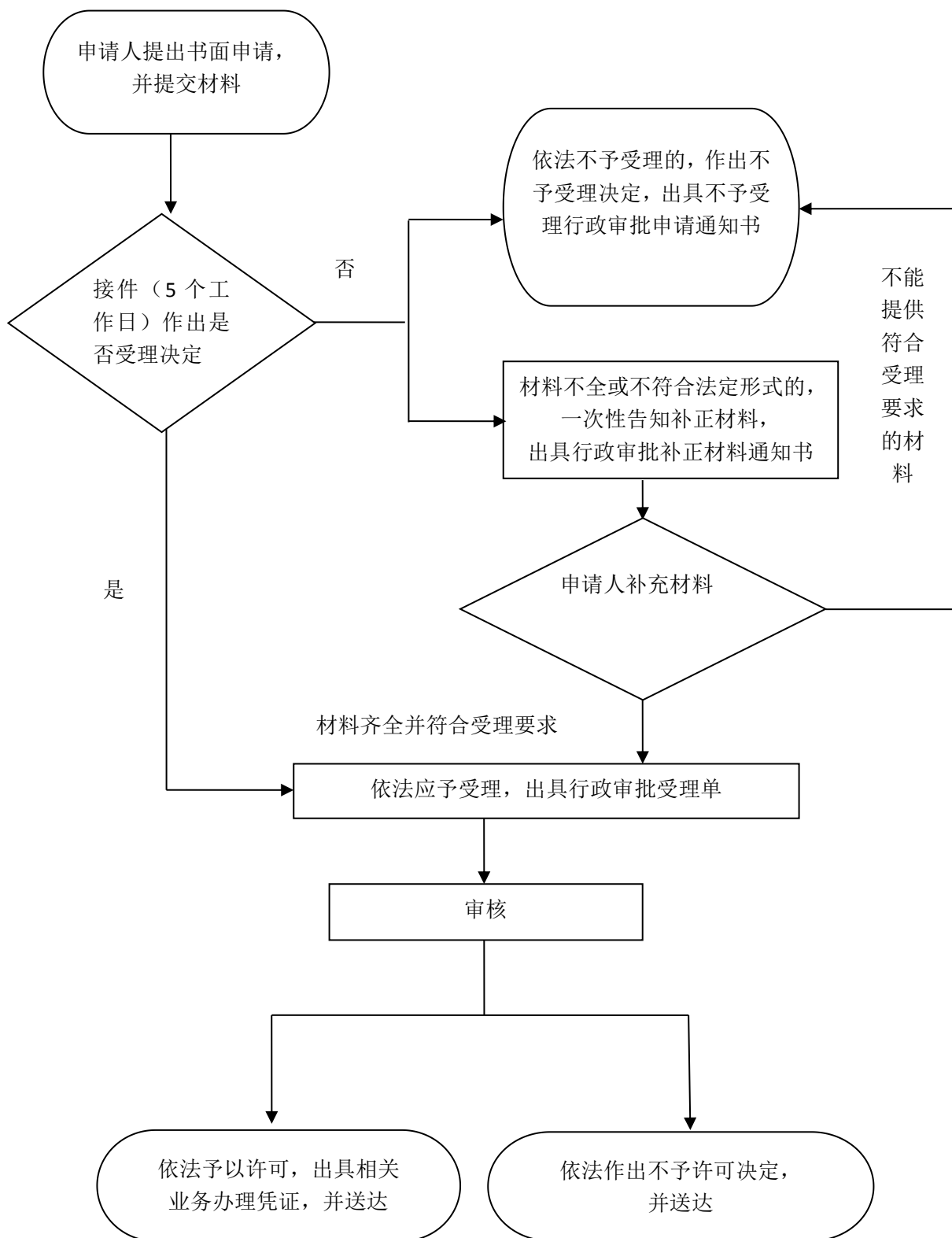

境内个人参与境外上市公司股权激励计划登记表

登记类别： 登记 变更登记

编号（外汇局填写）：

| 境外上市公司基本情况 | | | | |
|-------------------------|----------|----------|--------------------|-----------|
| 境外上市公司名称 | | | | |
| 注册资本 | | 注册地 | | |
| 上市地及证券交易所 | | 上市时间 | | |
| 股票名称 | | 股票代码 | | |
| 境内代理机构基本情况 | | | | |
| 境内代理机构名称 | | 统一社会信用代码 | | |
| 职责摘要 | | | | |
| 联系人 | | 联系电话 | | |
| 境外受托机构基本情况 | | | | |
| 受托管理机构名称 | | | | |
| 注册地 | | 机构类别 | | |
| 职责摘要 | | | | |
| 参与股权激励计划的境内公司情况 | | | | |
| 公司名称 | 统一社会信用代码 | 注册地 | 与境外上市公司股权（或实际控制）关系 | 参与计划的个人数量 |
| | | | | |
| | | | | |
| | | | | |
| 股权激励计划基本情况（按计划分别填写，可添加） | | | | |

| | | | |
|----------------------------|--|------|----|
| 计划名称 | | | |
| 计划类别 | <input type="checkbox"/> 员工持股计划 <input type="checkbox"/> 股票期权 <input type="checkbox"/> 股票增值权 <input type="checkbox"/> 限制性股票（单位） <input type="checkbox"/> 业绩股票（单位） <input type="checkbox"/> 虚拟股票 <input type="checkbox"/> 员工购股权计划 <input type="checkbox"/> 其他 | | |
| 计划起止时间 | | 锁定期 | |
| 授予方式 | <input type="checkbox"/> 现金认购/行权 <input type="checkbox"/> 非现金认购/行权 | | |
| 参与计划人员条件 | | | |
| 参与计划人员 离职后所持权益的 处理方法 | | | |
| 授予价格及 价格确定方式 | | | |
| 出售/行权的条件及 时间安排 | | | |
| 收益计算方法 | | | |
| 最早出售/行权日 | | | |
| 资金汇划路径概述 | | | |
| 付汇额度 测算方法及金额 | | | |
| 参与计划的资金来源 (单位: 万美元) | <input type="checkbox"/> 购汇: 金额, 所占比例 <input type="checkbox"/> 自有外汇: 金额, 所占比例 <input type="checkbox"/> 其他: 金额, 所占比例 | | |
| 批准的付汇额度 (外汇局填写) | | | |
| 年度 | 付汇额度 (单位: 万美元) | 登记日期 | 备注 |

| | | | |
|---|--------------------------------|--|--|
| | | | |
| <p>外汇局 盖章</p> | <p>(资本项目外汇业务专用章) 年 月 日</p> | | |
| <p>本公司承诺对此登记表中由本公司填写内容的真实性负责,并承诺按照外汇管理有关规定及报经国家外汇管理部门登记确认的股权激励计划办理相关业务,接受国家外汇管理部门相应的监督、管理和检查。</p> <p>境内代理机构(名称及公章): 年 月 日</p> | | | |

填表说明:

- 1、境内代理机构填报本登记表时一式两份,外汇局审核无误后在表中填写对应信息,并将加盖业务印章的登记表一份作为股权激励计划外汇登记证明退还境内代理机构。
- 2、若本登记表中已经外汇局登记确认的相关事项发生变更,境内代理机构申请办理变更登记时,应当按照变更后的内容重新填写本登记表一式两份报外汇局,并对变更内容进行标注。
- 3、境内代理机构向外汇局申请新一年的付汇额度时,应当对本登记表中已经外汇局登记确认的内容(特别是“付汇额度测算方法及金额”、“参与计划的资金来源”等)进行核实更新,按照更新后的内容重新填写本登记表一式两份报外汇局。